

OBRAZAC 1

elektronski potpis projektanta	elektronski potpis revidenta
--------------------------------	------------------------------

INVESTITOR: Dragana Bešović

OBJEKAT: Stambeni Bojekat – Kolektivno stanovanje

LOKACIJA: Podgorica, Ivana Milutinovića 13

VRSTA TEHNIČKE
DOKUMENTACIJE: IDEJNO RJEŠENJE

PROJEKTANT A12 project d.o.o. Podgorica, Moskovska 111/50, 81000
Podgorica

ODGOVORNO LICE Slobodan Petrović spec.sci.arh.
br.licence UPI 14-332/23-127/2

GLAVNI INŽENJER Slobodan Petrović spec.sci.arh.
br.licence UPI 14-332/23-127/2

elektronski potpis projektanta

elektronski potpis revidenta

INVESTITOR:

Dragana Bešović

OBJEKAT:

Stambeni Bojekat – Kolektivno stanovanje

LOKACIJA:

Podgorica, Ivana Milutinovića 13

DIO TEHNIČKE
DOKUMENTACIJE:

ARHITEKTURA

PROJEKTANT:

A12 project d.o.o. Podgorica, Moskovska 111/50, 81000
Podgorica

ODGOVORNO LICE:

Slobodan Petrović, spec.sci.arh.
br.licence UPI 14-332/23-127/2

GLAVNI INŽENJER:

Slobodan Petrović, spec.sci.arh.
br.licence UPI 14-332/23-127/2

SARADNICI NA
PROJEKTU:

Jovo Čeprić, Aps. Arh.

SADRŽAJ DIJELA TEHNIČKE DOKUMENTACIJE_ARITEKTURA

1. TEKSTUALNA DOKUMENTACIJA

- 1.1 Izjava projektanta
- 1.2 Tehnički opis

2. GRAFIČKA DOKUMENTACIJA

SADRŽAJ - IDEJNO RJEŠENJE

Br. priloga	Prilog	Razmjera
2.1	Osnova postojećeg stanja	1:20
2.2	Osnova plana intervencija	1:20
2.3	Osnova Novoprojektovanog stanja	1:20
2.4	Osnova Novoprojektovanog stanja - Osnova krova	1:20
2.5	Prednja fasada PS	1:20
2.6	Bočna fasada PS	1:20
2.7	Prednja fasada PI	1:20
2.8	Bočna fasada PI	1:20
2.9	Prednja fasada NP	1:20
2.10	Bočna fasada NP	1:20
2.11	3D Prikaz	/
2.12	3D Prikaz	/

1.

TEKSTUALNA DOKUMENTACIJA

1.1.

Izjava projektanta

IZJAVA GLAVNOG INŽENJERA DA JE TEHNIČKA DOKUMENTACIJA IZRAĐENA U SKLADU SA VAŽEĆIM PROPISIMA

OBJEKAT	Stambeni Bojekat – Kolektivno stanovanje
LOKACIJA	Podgorica, Ivana Milutinovića 13
VRSTA I DIO TEHNIČKE DOKUMENTACIJE	IDEJNO RJEŠENJE - ARHITEKTURA
ODGOVORNI INŽENJER	Slobodan Petrović spec.sci.arh.

IZJAVLJUJEM,

da je ovaj projekat urađen u skladu sa:

- Članom 87 Zakona o planiranu prostora i izgradnji objekata prema kojem su ispoštovani svi urbanistički parametri ((indeks izgrađenosti, indeks zauzetosti, spratnost odnosno visina objekta i odnos prema građevinskoj liniji) kao i smjernice za oblikovanje i materijalizaciju.
- Zakonom o planiranju prostora i izgradnji objekata i podzakonskim aktima donešenim na osnovu navedenog zakona;
- posebnim propisima koji direktno ili na drugi način utiču na osnovne zahtjeve za objekte;
- pravilima struke i
- urbanističko-tehničkim uslovima.

Podgorica, Februar 2025.

(mjesto i datum)

(potpis glavnog inženjera)

(potpis odgovornog inženjera)



IZJAVA
Projektanta

Predmetni objekat adaptacije terase na stambenom objektu (se nalazi na lokaciji Stambenog objekta u ulici Ivana Milutinovića br. 13, KO Podgorica, PUP Kotor, Opština Kotor, a koja je u Vlasništvu Investitora.

TABELARNI PRIKAZ O LOKACIJI KOJU ČINI KATASTARSKA PARCELA 19/1, KO LJEŠEVIĆI, PUP KOTOR, OPŠTINA KOTOR.

uz idejno rješenje arhitekture za objekat internacionalne škole

OPŠTI PODACI O STAMBENOM OBJEKTU	
Objekat:	Stambeni Bojekat – Kolektivno stanovanje
Lokacija:	Podgorica, Ivana Milutinovića 13
Investitor:	Dragana Bešović
Ostvareni indeks izgrađenosti:	/
Spratnost objekta:	SU+P+5

Objekat je izgrađen unutar građevinskih linija koje su definisane koordinatama datim u Urbanističko Tehničkim uslovima za predmetnu lokaciju, Opština Glavnog grada Podgorica.

Terasa objekta nalazi se na poslednjoj etaži kolektivnog stambenog objekta u Ul. Ivana Milutinovića br. 13

Odgovorni inženjer:

Slobodan Petrović spec.sci.arh.

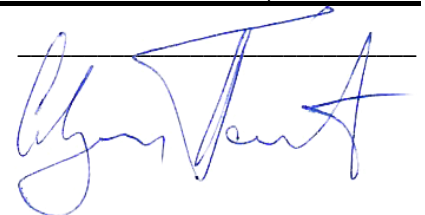

1.2.

Podgorica, 09.12.2022.

Tehnički opis

TEHNIČKI OPIS

Uz idejno rješenje arhitekture za objekat Internacionalne škole, na lokaciji koju čini katastarska parcela 19/1, KO Lješevici, PUP Kotor, Opština Kotor.

1.1. OPŠTI PODACI

Objekat:	Stambeni Bojekat – Kolektivno stanovanje
Lokacija:	Podgorica, Ivana Milutinovića 13
Investitor:	Dragana Bešović

1.2. OSNOVNI PARAMETRI

Površina Površina postojeće terase:	19.28m²
-------------------------------------	---------------------------

1.3. OSTVARENI PARAMETRI

Površina Površina postojeće terase:	19.28m²
-------------------------------------	---------------------------

Pokriveni dio objekta:	11.20 m²
------------------------	----------------------------

Nenatriveni dio objekta:	8.08 m²
--------------------------	---------------------------

1.4. OPIS LOKACIJE OBJEKTA

Predmet opisa je terasa koja se nalazi na poslednjoj etaži stambenog objekta. Terasa je prostorno prostrana, sa jednostavnom betonskom podlogom koja pokazuje znake eksploatacije, uključujući tragove vlage i lokalizovanu pojavu pukotina.

Ograda terase izvedena je od metalnih profila sa vertikalnim šipkama, što omogućava vizuelnu otvorenost i nesmetan pogled na okolinu. Sa jedne strane, terasa je delimično zatvorena metalnom konstrukcijom sa žičanom mrežom, dok je nadstrešnica izrađena od valovitog lima sa vidljivim oštećenjima i deformacijama.

Fasada objekta koja se oslanja na terasu pokazuje tragove habanja, uključujući pojavu tamnih mrlja usled izloženosti atmosferijama, dok su prozori i vrata izvedeni od drveta, sa vidljivim znacima dotrajalosti.

Terasa pruža potencijal za adaptaciju u funkcionalan eksterijer, bilo kroz rekonstrukciju i poboljšanje podloge, bilo kroz modernizaciju zaštitnih elemenata poput ograde i nadstrešnice

1.5. FUNKCIONALNO RJEŠENJE, KONCEPT I OBLIKOVANJE

Ovaj tehnički opis odnosi se na terasu površine **19.28 m²**, koja se nalazi na poslednjoj etaži stambenog objekta u ulici **Ivana Milutinovića br. 13**.

Prema zahtevu investitora, terasa je delimično zastakljena, pri čemu je veći deo obložen staklenim panelima. Ova rešenja su izvedena u proporciji sa postojećim prozorskim otvorima, čime se omogućava vizuelna usklađenost i ne remeti prirodno osvetljenje dnevnih zona garsonjere.

Zastakljivanje je izvedeno pomoću **eloksirane aluminijumske konstrukcije**, u skladu sa predloženim tehničkim rešenjem. Ovakva konstrukcija obezbeđuje dugotrajnost, otpornost na atmosferske uticaje i minimalno održavanje. Stakleni elementi su izrađeni od kvalitetnog sigurnosnog stakla, pružajući stabilnost i termoizolaciona svojstva.

Krovna konstrukcija terase izvedena je sa **nagibom od 5%**, što omogućava efikasan odvod padavina, sprečavajući zadržavanje vode i potencijalne probleme sa vlagom.

Boja aluminijumske konstrukcije usklađena je sa dominantnim tonovima fasade, pri čemu je predložena nijansa **RAL 9010**. Ovim rešenjem postiže se estetska skladnost sa objektom, dok sama terasa zadržava savremeni i funkcionalni izgled.

Primena ovakvog sistema zastakljivanja omogućava dodatnu zaštitu prostora od spoljašnjih uticaja, poboljšava energetske efikasnosti i doprinosi estetici objekta, a sve uz zadržavanje optimalne osvetljenosti unutrašnjih prostorija.

1.5.1. Planirano stanje

Kota ± 0.00 postavljena je na koti gotovog poda terase. Odatle je 2.5-2.7m u odnosu na nagib krova. Eloksirana bravarija je predložena u okvirima zastakljenog dijela. Podna konstrukcija nije bila predmet razmatranja.

Odgovorni inženjer:
Slobodan Petrović spec. sci. arh.

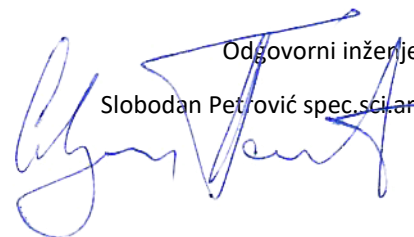
A handwritten signature in blue ink, appearing to read 'Slobodan Petrović', is written over the typed name and title.

PRIKUPLJANJE POTPIŠA STANARA ZGRADE

Uvažene komšije, uz Vašu saglasnost i sakupljanjem Vaših potpisa pomogli bi mi da ostvarim pravo da svoju terasu pregradim i adaptiram u skladu sa uslovima i pravilima gradnje, obzirom da bih to uradila iz prijekne potrebe i nužde.

U nadi da ćete izaći u susret kao i sve ove godine..

U Potpisu:

Dragana Bešović

Dragana Bešović

STANARI KOJI DAJU SVOJ POTPIS:

1. Dragana Bešović
2. Dragana Bešović
3. Dragana Bešović
4. Dragana Bešović
5. Dragana Bešović
6. Dragana Bešović
7. Dragana Bešović
8. Biljana Kazinović
9. Dragana Bešović
10. Dragana Bešović
11. Dragana Bešović
12. Dragana Bešović
13. Dragana Bešović

14. Kalmasto
15. Periõic Soojit
16. Jameovic Julka
17. Karova Anestesia
18. Pogrebit tprto
19. Medic Milka
20. _____

2.

GRAFIČKA DOKUMENTACIJA

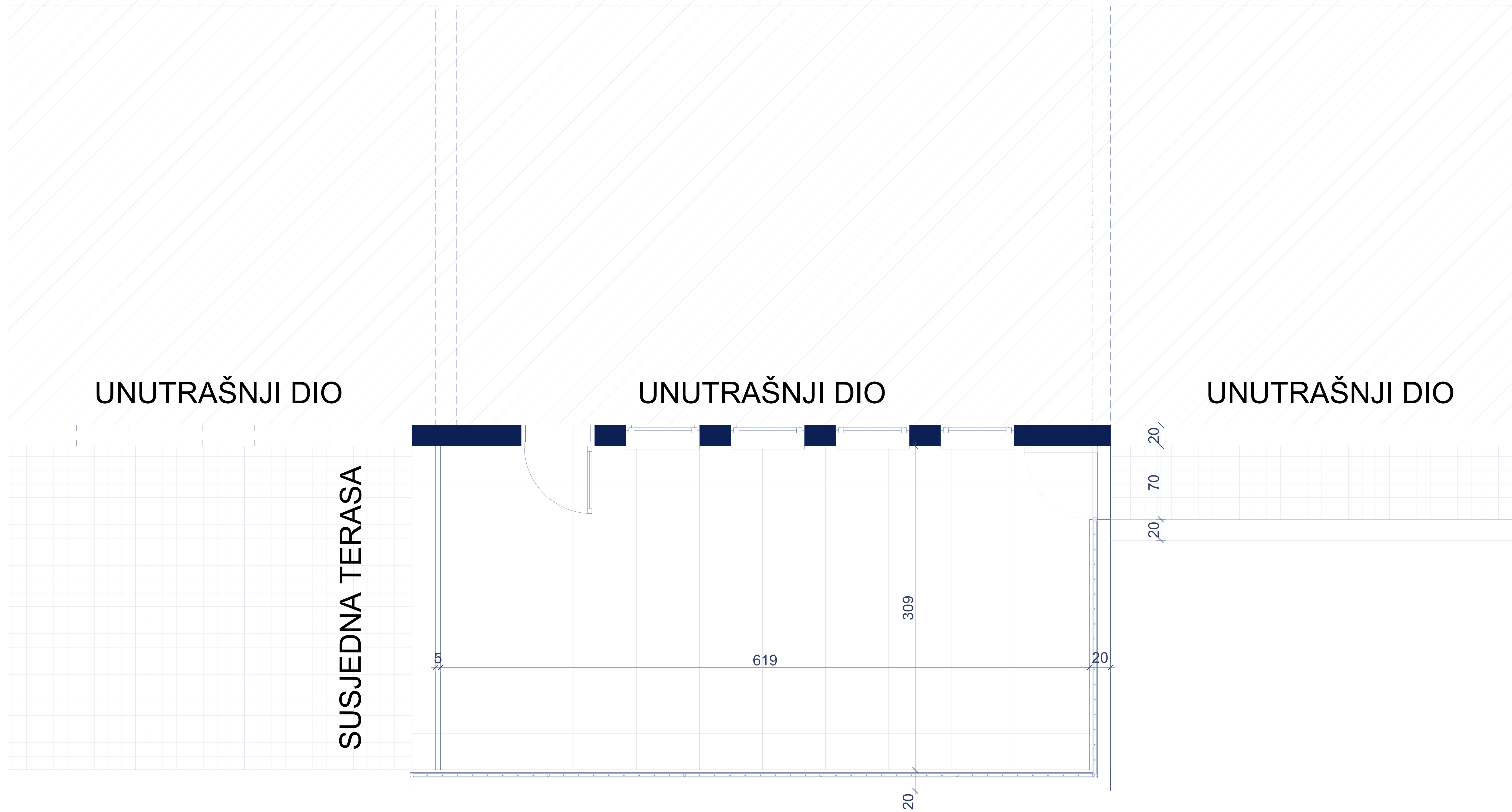

LEGENDA

	OBJEKAT		POSTOJEĆE PLOČICE
			POSTOJEĆI KERMAČIKI SLOJ NA TERASI

LEGENDA POVRŠINA

Površina postojeće terase - 19.28m²

NAPOMENA

- Površina postojeće terase iznosi 19.28m²
- Sve dimenzije su u odnosu na premjereni prostor i postojeće stanje terase.
 - Dimenzije postojećeg prostora uzete su na licu mjesta i nisu analogne za izradu radioničkih crteža.
 - Prilikom gradnje konstrukcije obavezno ponovo uzeti relativne mjere za radioničarske crteže.
 - Podna konstrukcija se u ovom projektu zadržava iako je konstatovano loše stanje. Sve naredne izmjene dogovoriti sa investitorom.



		Projektant: A12 project d.o.o. A. Miloševića 11/50 81000 Podgorica, MNE T: +382 69 748 284 E: info@a12project.com W: www.a12project.com	Investitor: Dragana Bešović Podgorica, Ivana Miloševića, 13
Objekat:	Adaptacija terase		Lokacija: Ivana Miloševića, 13
Glavni inženjer:	Slobodan Petrović, spec.sci.arh. UPI 105/2175-46/2	Vrsta tehničke dokumentacije: IDEJNO RJEŠENJE	Oznaka projekta: 1_25
Odgovorni inženjer:	Slobodan Petrović, spec.sci.arh. UPI 105/2175-46/2	Dio tehničke dokumentacije: ARHITEKTURA	Razmjera: 1:20
Saradnik/i:	Jovo Čepnić, Aps. arh.	Prilog: Osnova postojećeg stanja	Br. priloga: 2.1 Br. strana: 15
Datum izrade i M.P.	2/19/2025	Datum revizije i M.P.	

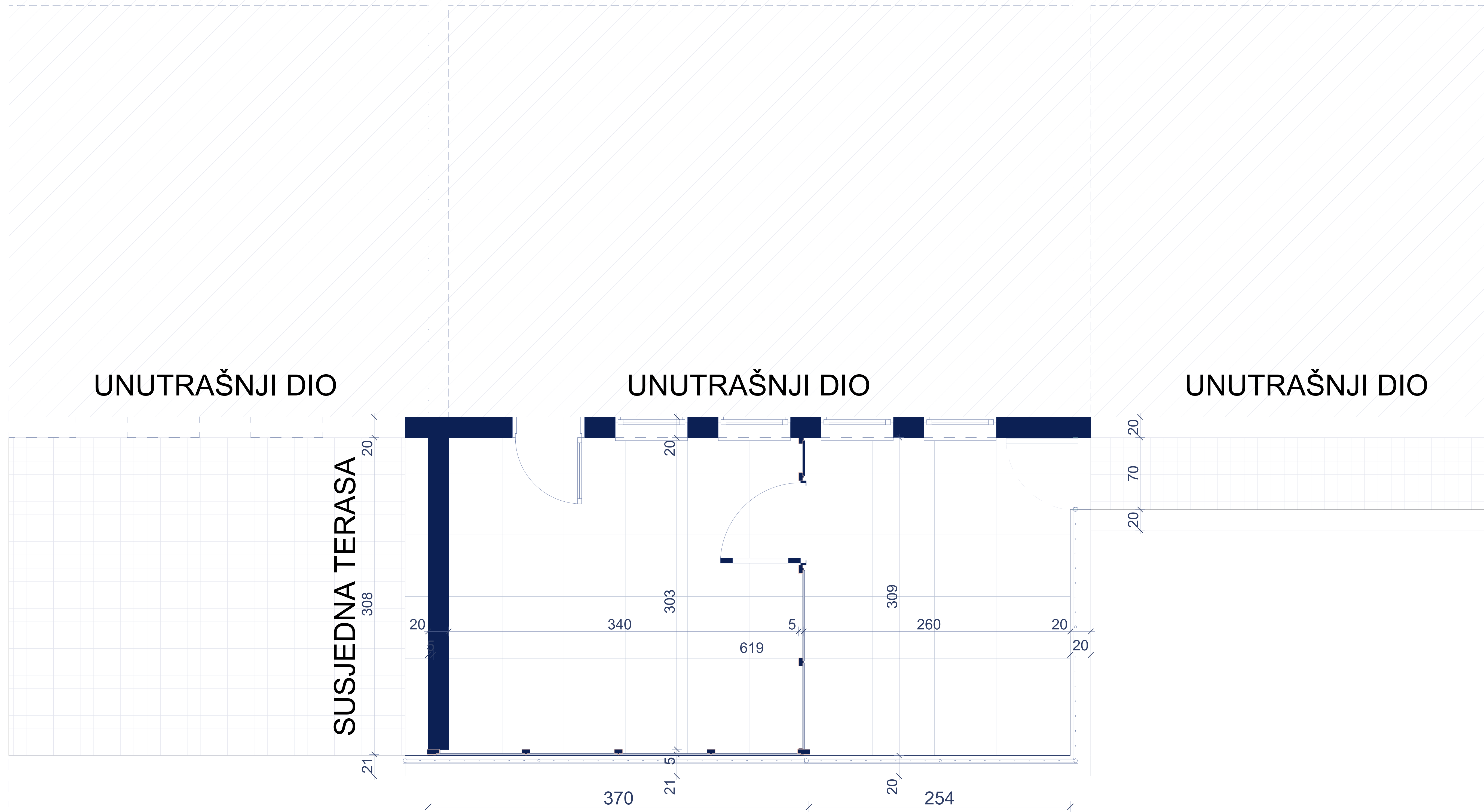

LEGENDA

	OBJEKAT		POSTOJEĆE PLOČICE
			POSTOJEĆI KERMAČIKI SLOJ NA TERASI

LEGENDA POVRŠINA

Površina natrkivenog dijela - 11.20 m ²
Površina nenatrkivenog dijela - 8.08 m ²
Ukupna površina - 19.28m²

NAPOMENA

Površina postojeće terase iznosi 19.28m²

- Sve dimenzije su u odnosu na premjereni prostor i postojeće stanje terase.
- Dimenzije postojećeg prostora uzete su na licu mjesta i nisu analogne za izradu radioničkih crteža.
- Prilikom gradnje konstrukcije obavezno ponovo uzeti relativne mjere za radioničarske crteže.
- Podna konstrukcija se u ovom projektu zadržava iako je konstatovano loše stanje. Sve naredne izmjene dogovoriti sa investitorom.

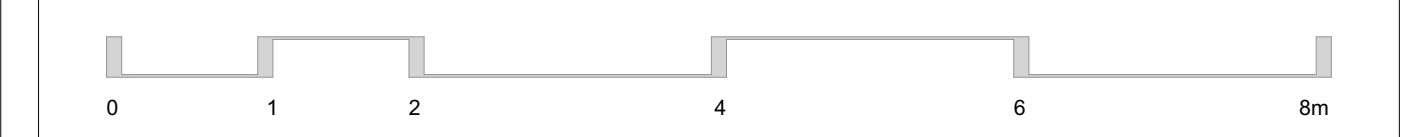

		Projektant: A12 projekt d.o.o. A. Miloševića 11/50 81000 Podgorica, MNE T: +382 69 746 284 E: info@a12project.com W: www.a12project.com	Investitor: Dragana Bešović Podgorica, Ivana Miloševića, 13
Objekat:	Adaptacija terase		Lokacija: Ivana Miloševića, 13
Glavni inženjer:	Slobodan Petrović, spec.sci.arh. UPI 105/2175-46/2	Vrsta tehničke dokumentacije: IDEJNO RJEŠENJE	Oznaka projekta: 1_25
Odgovorni inženjer:	Slobodan Petrović, spec.sci.arh. UPI 105/2175-46/2	Dio tehničke dokumentacije: ARHITEKTURA	Razmjera: 1:20
Saradnik:	Jovo Čepnić, Aps. arh.	Prilog: Osnova Novoprojektovanog stanja	Br. priloga: 2.3
Datum izrade i M.P	2/19/2025	Datum revizije i M.P	Br. strana: 17

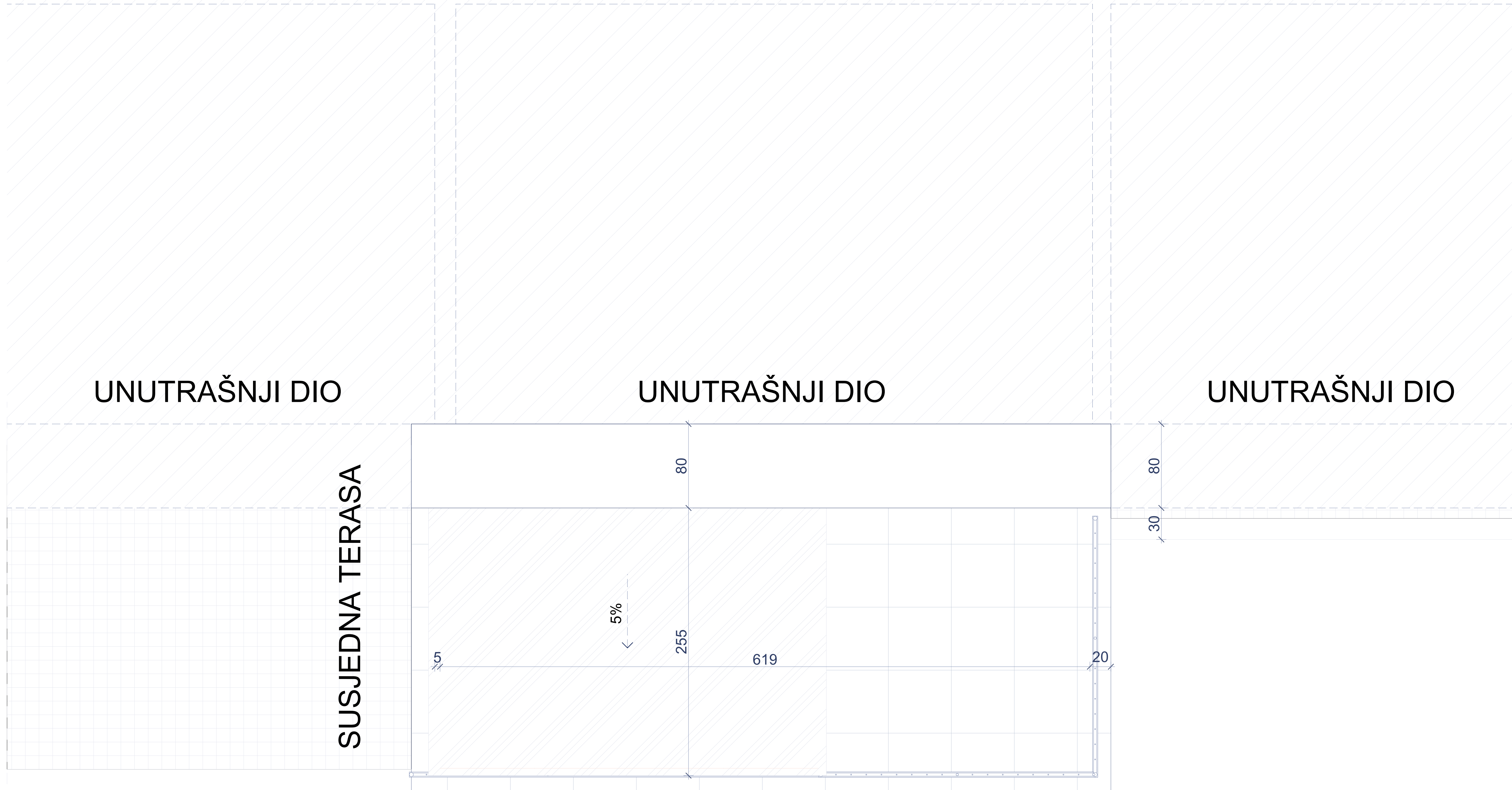

LEGENDA

	OBJEKAT		POSTOJEĆE PLOČICE
	POSTOJEĆI KERMAČIKI SLOJ NA TERASI		NOVOPROJEKTOVANI KROV

LEGENDA POVRŠINA

Površina natrkivenog dijela - 11.20 m ²
Površina nenatrkivenog dijela - 8.08 m ²
Ukupna površina - 19.28m²

NAPOMENA

Površina postojeće terase iznosi 19.28m²

- Sve dimenzije su u odnosu na premjereni prostor i postojeće stanje terase.
- Dimenzije postojećeg prostora uzete su na licu mjesta i nisu analogne za izradu radioničkih crteža.
- Prilikom gradnje konstrukcije obavezno ponovo uzeti relativne mjere za radioničarske crteže.
- Podna konstrukcija se u ovom projektu zadržava iako je konstatovano loše stanje. Sve naredne izmjene dogovoriti sa investitorom.

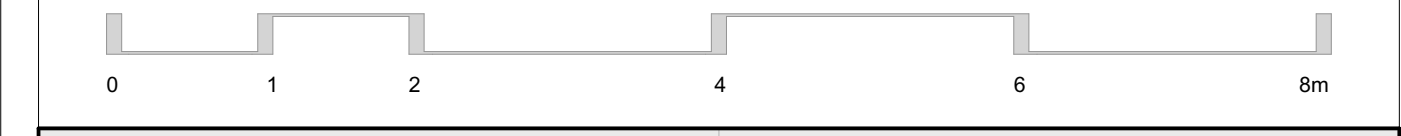

		Projektant: A12 projekt d.o.o. A. Miloševića 11/50 T: +382 69 746 284 81000 Podgorica, MNE. E: info@a12project.com W: www.a12project.com		Investitor: Dragana Bešović Podgorica, Ivana Miloševića, 13	
Objekat: Adaptacija terase		Lokacija: Ivana Miloševića, 13			
Glavni inženjer: Slobodan Petrović, spec.sci.arh. UPI 105/2175-46/2		Vrsta tehničke dokumentacije: IDEJNO RJEŠENJE		Oznaka projekta: 1_25	
Odgovorni inženjer: Slobodan Petrović, spec.sci.arh. UPI 105/2175-46/2		Dio tehničke dokumentacije: ARHITEKTURA		Razmjera: 1:20	
Saradnik/i: Jovo Čepnić, Aps. arh.		Prilog: Osnova Novoprojektovanog stanja - Osnova krova		Br. priloga: 2.4 Br. strana: 18	
Datum izrade i M.P. 2/19/2025		Datum revizije i M.P.			

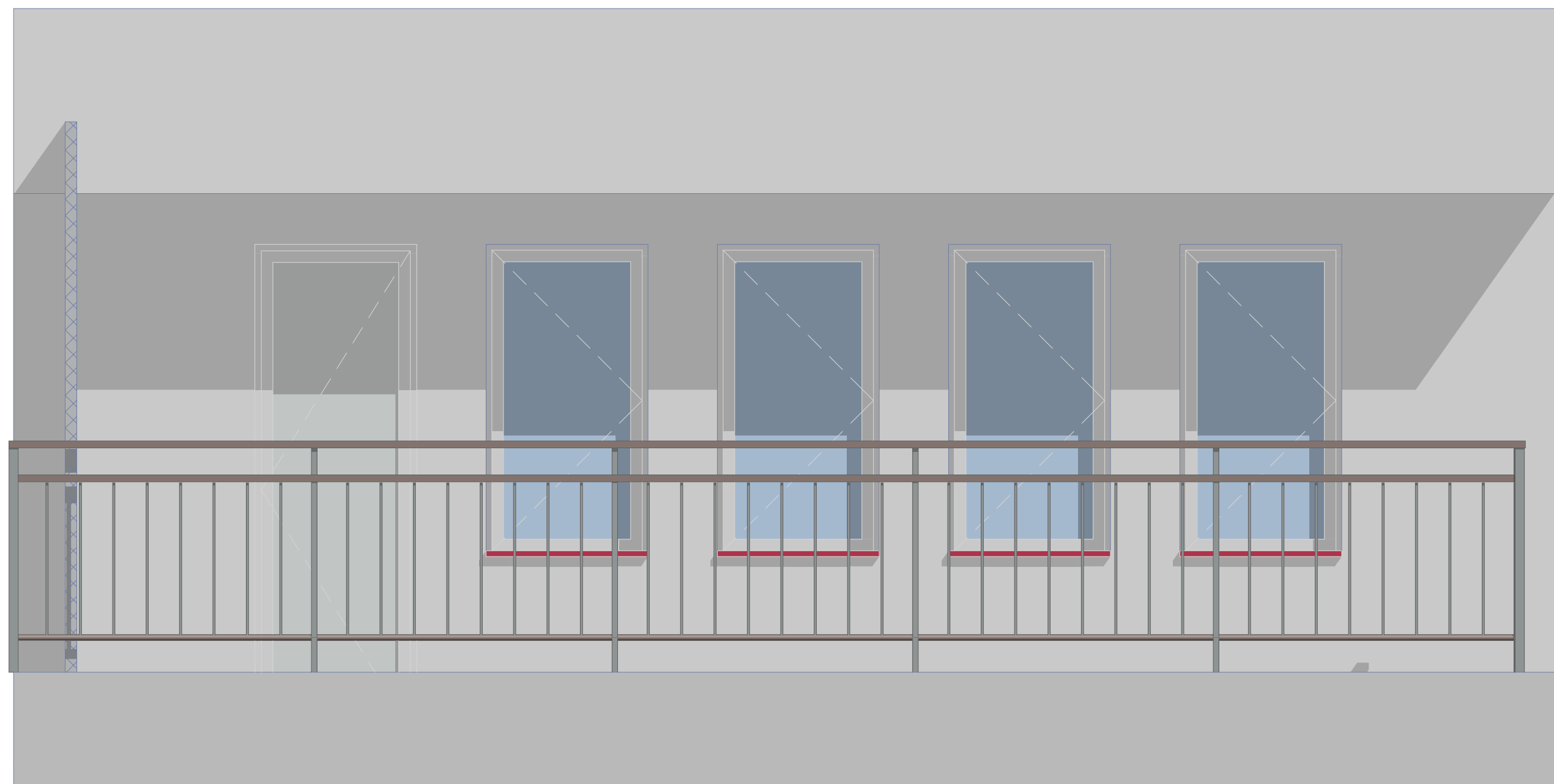

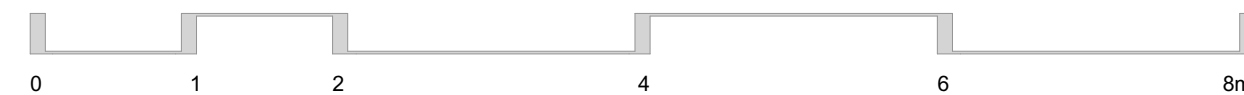

LEGENDA

- POSTOJEĆI ZID RAL 9010
- STAKLENE POVRŠINE
- POSTOJEĆA BRAVARIJA/STOLARIJA
- POSTOJEĆA PREGRADA SA KOMŠIJOM

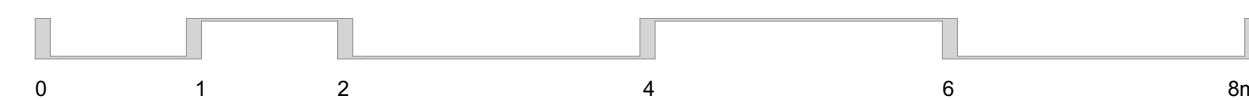
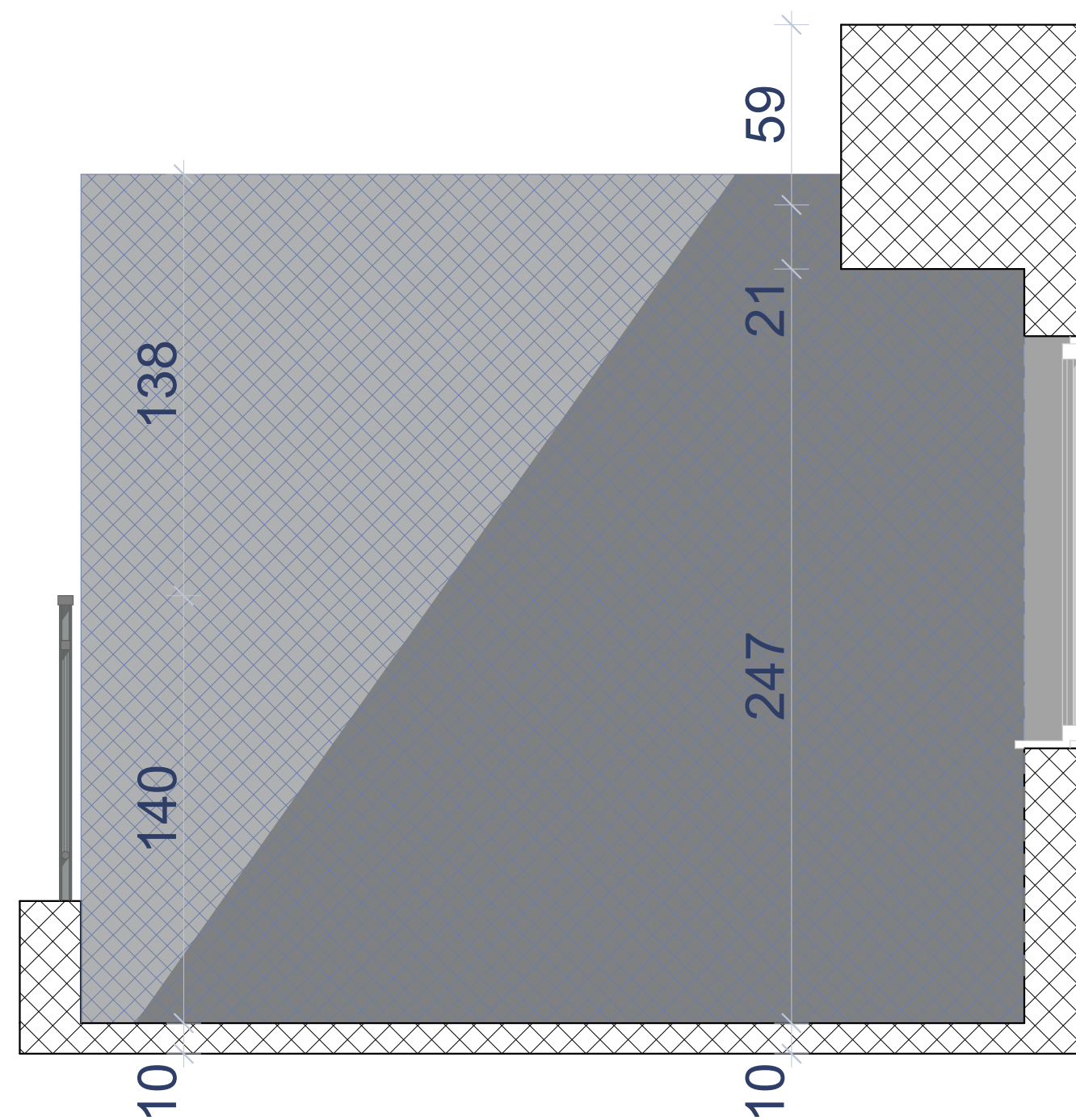
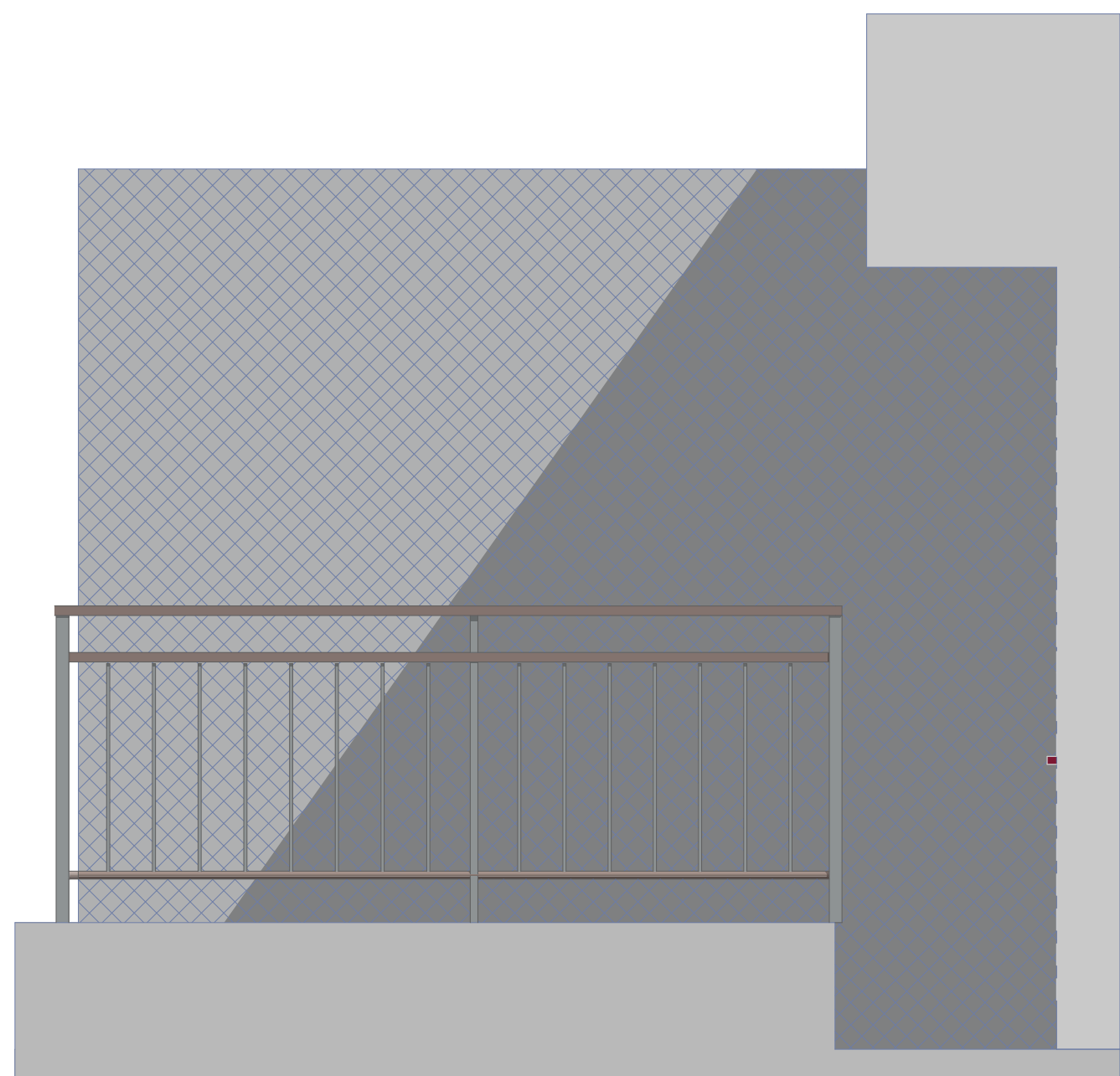

		Projektant: A12 projekt d.o.o. T: +382 69 746 284 A: Moskovska 111/50 E: info@a12project.com 81000 Podgorica, MNE W: www.a12project.com	Investitor: Dragana Bešović Podgorica, Ivana Miloševića, 13
Objekat: <p style="text-align: center;">Adaptacija terase</p>		Lokacija: <p style="text-align: right;">Ivana Miloševića, 13</p>	
Glavni inženjer: <p style="text-align: center;">Slobodan Petrović, spec.sci.arh. UPI 105/2175-46/2</p>	Vrsta tehničke dokumentacije: <p style="text-align: center;">IDEJNO RJEŠENJE</p>	Oznaka projekta: <p style="text-align: right;">1_25</p>	
Odgovorni inženjer: <p style="text-align: center;">Slobodan Petrović, spec.sci.arh. UPI 105/2175-46/2</p>	Dio tehničke dokumentacije: <p style="text-align: center;">ARHITEKTURA</p>	Razmjera: <p style="text-align: right;">1:20</p>	
Saradnik/ci: <p style="text-align: center;">Jovo Čeprić, Aps. arh. #####</p>	Prilog: <p style="text-align: center;">Prednja fasada PS</p>	Br. priloga: <p style="text-align: right;">2.5</p>	Br. strane: <p style="text-align: right;">19</p>
Datum izrade i M.P <p style="text-align: center;">2/19/2025</p>		Datum revizije i M.P	



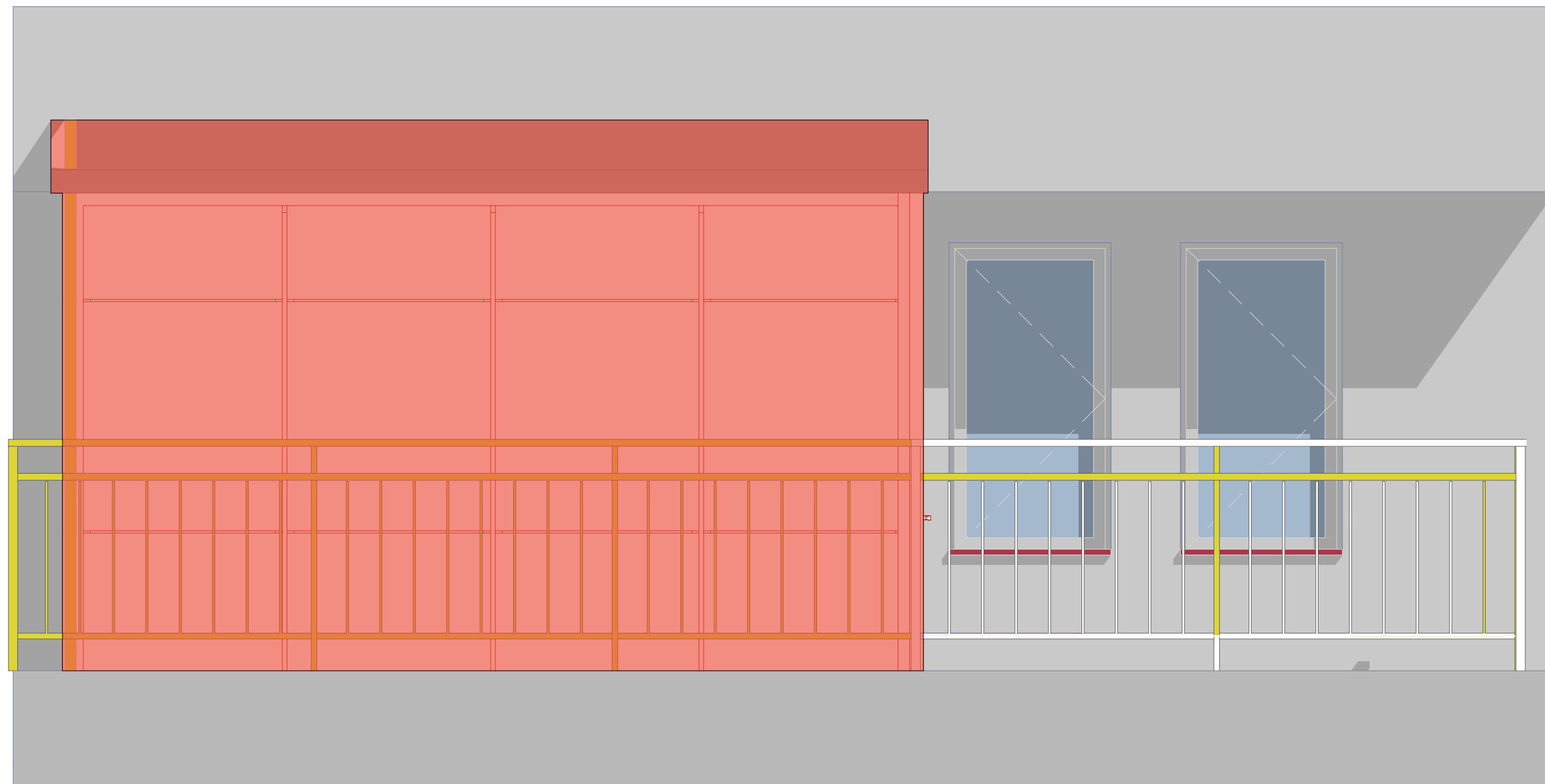

		Projektant: A12 projekt d.o.o. T: +382 69 746 284 A: Moskovska 111/50 E: info@a12project.com 81000 Podgorica, MNE W: www.a12project.com		Investitor: Dragana Bešović Podgorica, Ivana Miloševića, 13	
Objekat: Adaptacija terase		Lokacija: Ivana Miloševića, 13			
Glavni inženjer: Slobodan Petrović, spec.sci.arh. UPI 105/2175-46/2		Vrsta tehničke dokumentacije: IDEJNO RJEŠENJE		Oznaka projekta: 1_25	
Odgovorni inženjer: Slobodan Petrović, spec.sci.arh. UPI 105/2175-46/2		Dio tehničke dokumentacije: ARHITEKTURA		Razmjera: 1:20	
Saradnik/ci: Jovo Čeprić, Aps. arh. #####		Prilog: Bočna fasada PS		Br. priloga: 2.6 Br. strane: 20	
Datum izrade i M.P 2/19/2025		Datum revizije i M.P			

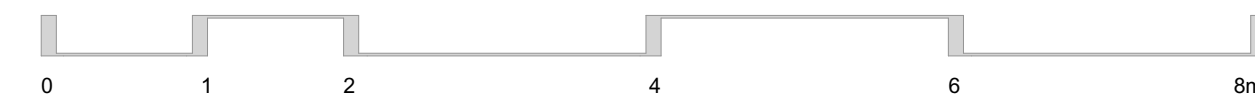

LEGENDA

RUŠI SE
 GRADI SE



 Projektant: A12 project d.o.o. T: +382 69 746 284 A: Moskovska 111/50 E: info@a12project.com 81000 Podgorica, MNE W: www.a12project.com		Investitor: Dragana Bešović Podgorica, Ivana Miloševića, 13	
Objekat: <p style="text-align: center;">Adaptacija terase</p>		Lokacija: <p style="text-align: right;">Ivana Miloševića, 13</p>	
Glavni inženjer: <p style="text-align: center;">Slobodan Petrović, spec.sci.arh. UPI 105/2175-46/2</p>		Vrsta tehničke dokumentacije: <p style="text-align: center;">IDEJNO RJEŠENJE</p>	Oznaka projekta: <p style="text-align: center;">1_25</p>
Odgovorni inženjer: <p style="text-align: center;">Slobodan Petrović, spec.sci.arh. UPI 105/2175-46/2</p>		Dio tehničke dokumentacije: <p style="text-align: center;">ARHITEKTURA</p>	Razmjera: <p style="text-align: center;">1:20</p>
Saradnik/ci: <p style="text-align: center;">Jovo Čeprić, Aps. arh. #####</p>		Prilog: <p style="text-align: center;">Prednja fasada PI</p>	Br. priloga: 2.7 Br. strane: 21
Datum izrade i M.P <p style="text-align: center;">2/19/2025</p>		Datum revizije i M.P	

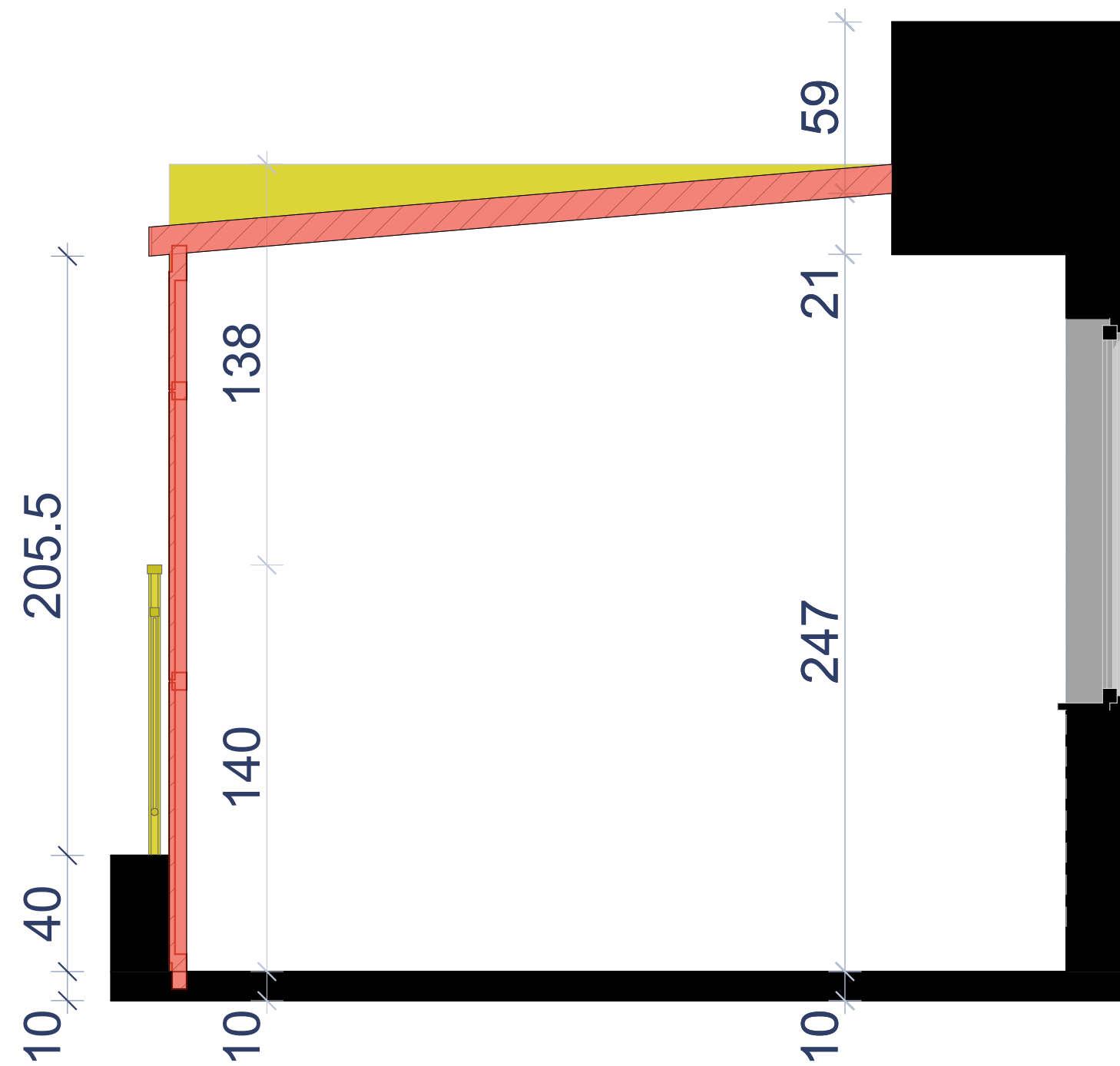
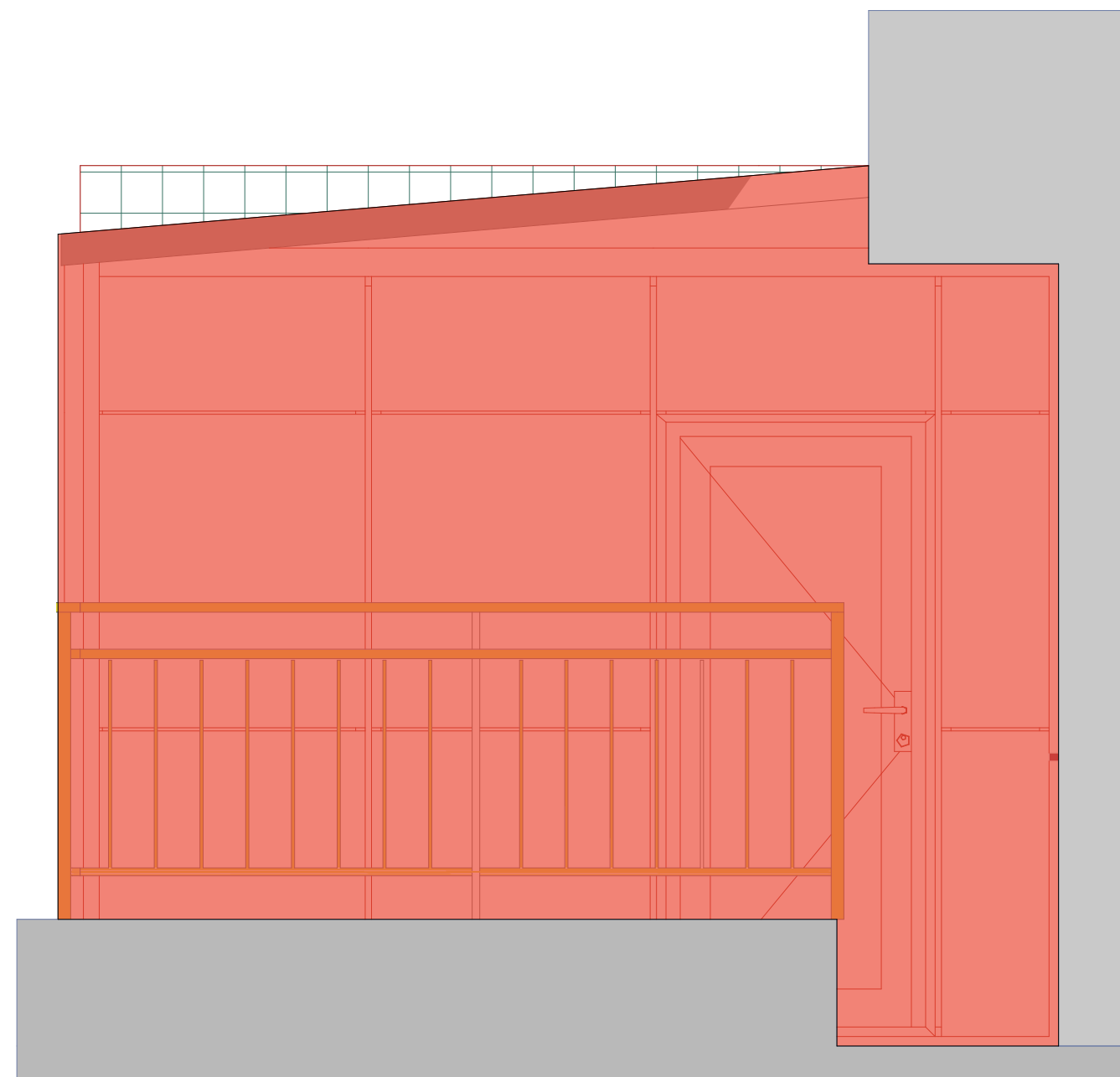

LEGENDA

RUŠI SE
 GRADI SE

0 1 2 4 6 8m

A12 project d.o.o. T: +382 69 746 284 A: Moskovska 111/50 E: info@a12project.com 81000 Podgorica, MNE W: www.a12project.com		Projektant: Dragana Bešović Podgorica, Ivana Miloševića, 13	Investitor: Dragana Bešović Podgorica, Ivana Miloševića, 13
Objekat: Adaptacija terase		Lokacija: Ivana Miloševića, 13	
Glavni inženjer: Slobodan Petrović, spec.sci.arh. UPI 105/2175-46/2		Vrsta tehničke dokumentacije: IDEJNO RJEŠENJE	Oznaka projekta: 1_25
Odgovorni inženjer: Slobodan Petrović, spec.sci.arh. UPI 105/2175-46/2		Dio tehničke dokumentacije: ARHITEKTURA	Razmjera: 1:20
Saradnik/ci: Jovo Čeprić, Aps. arh. #####		Prilog: Bočna fasada PI	Br. priloga: 2.8 Br. strane: 22
Datum izrade i M.P 2/19/2025		Datum revizije i M.P	

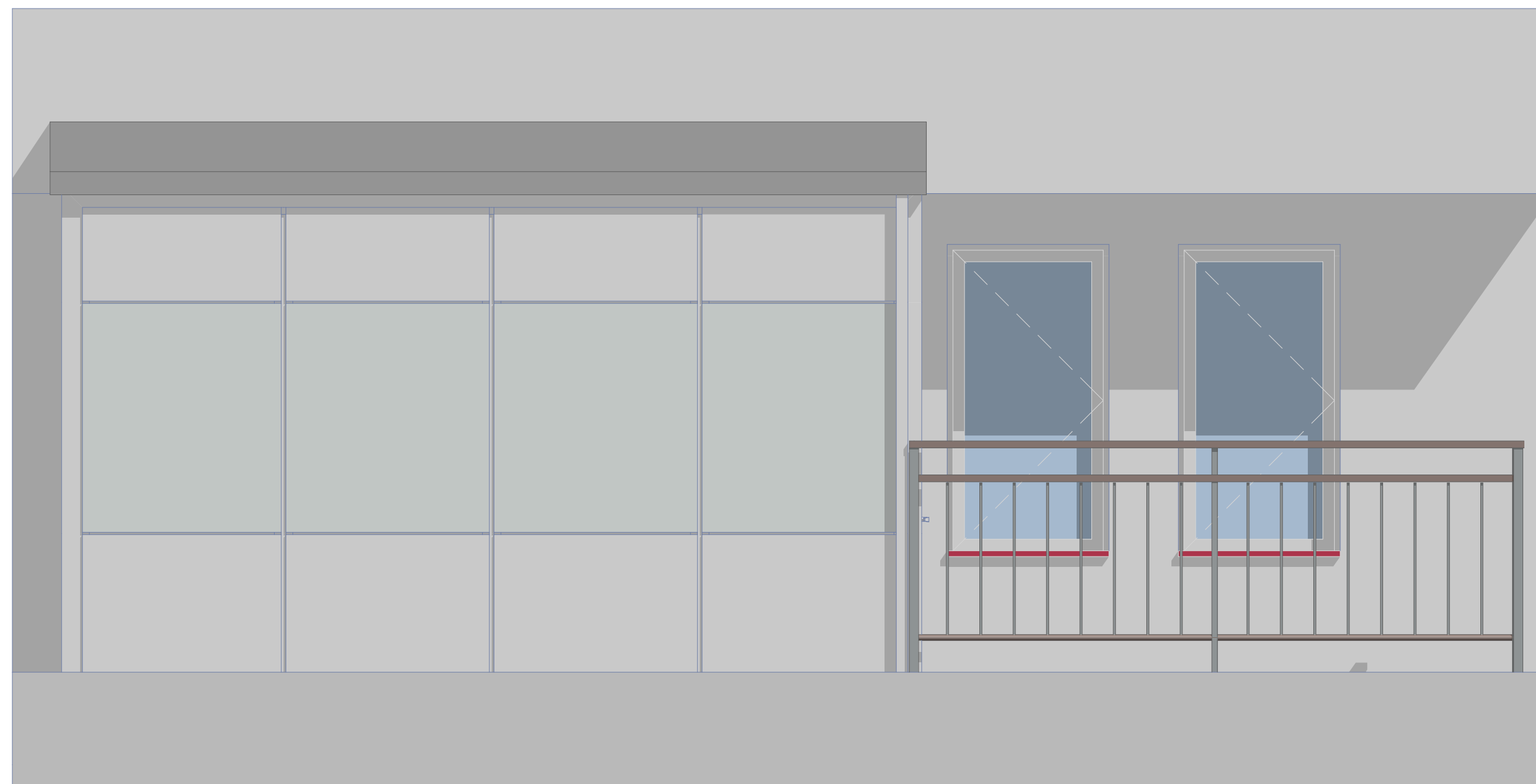

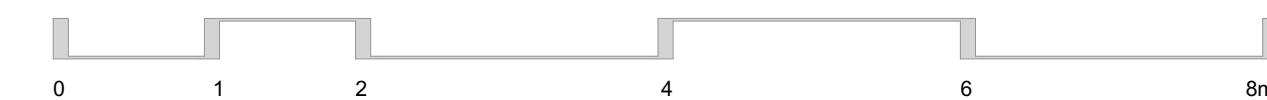

LEGENDA

- POSTOJEĆI ZID RAL 9010
- POSTOJEĆA BRAVARIJA/STOLARIJA
- POSTOJEĆA PREGRAĐA SA KOMŠIJOM
- ELOKSIRANA KONSTRUKCIJA RAL 9010
- KROVNA KONSTRUKCIJA
- STAKLENE POVRŠINE

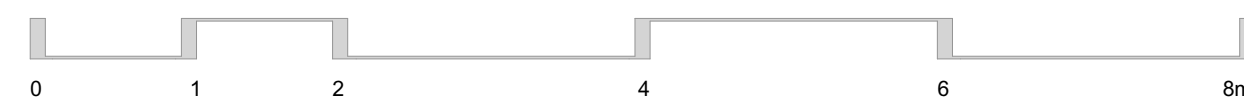
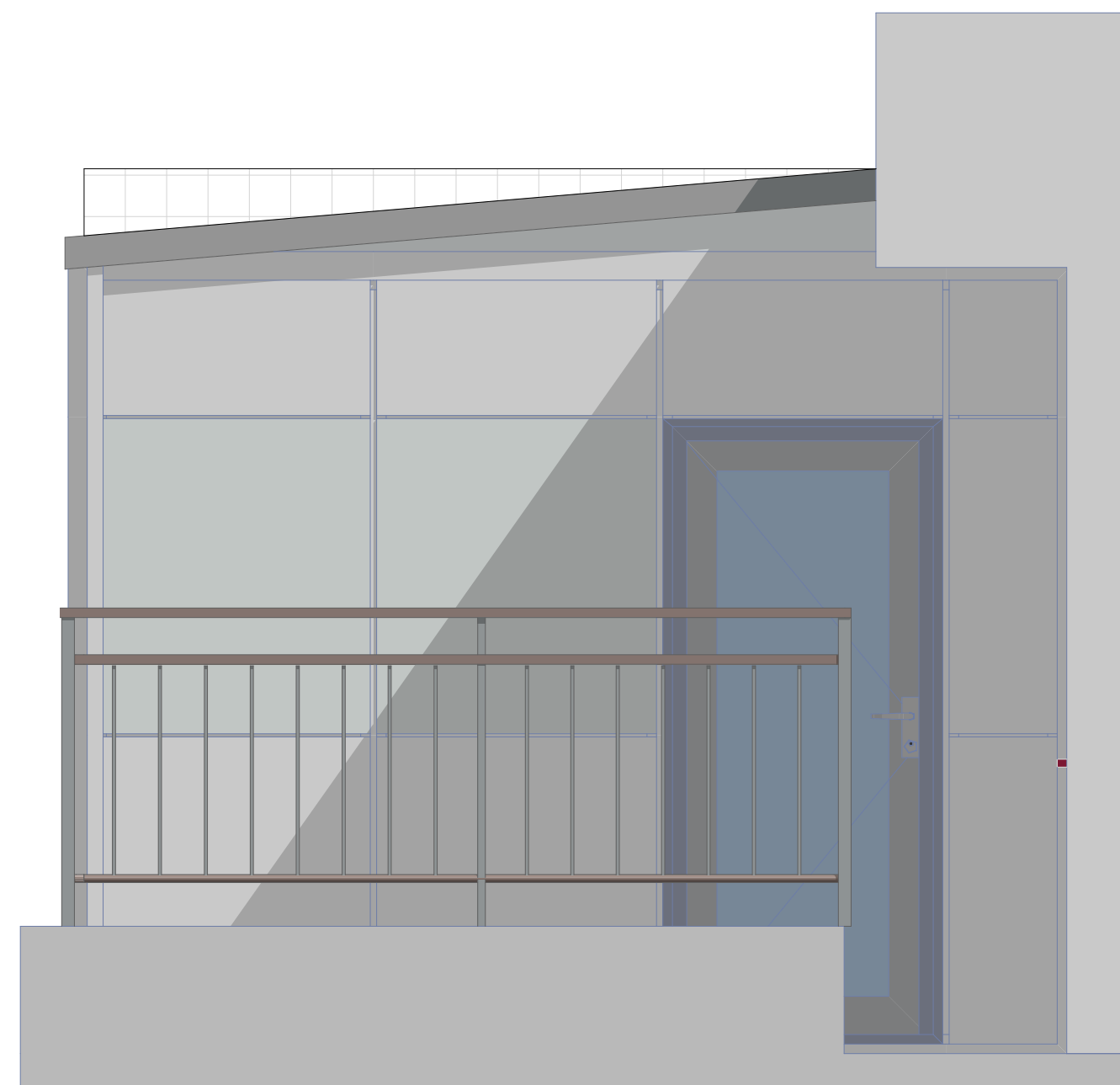
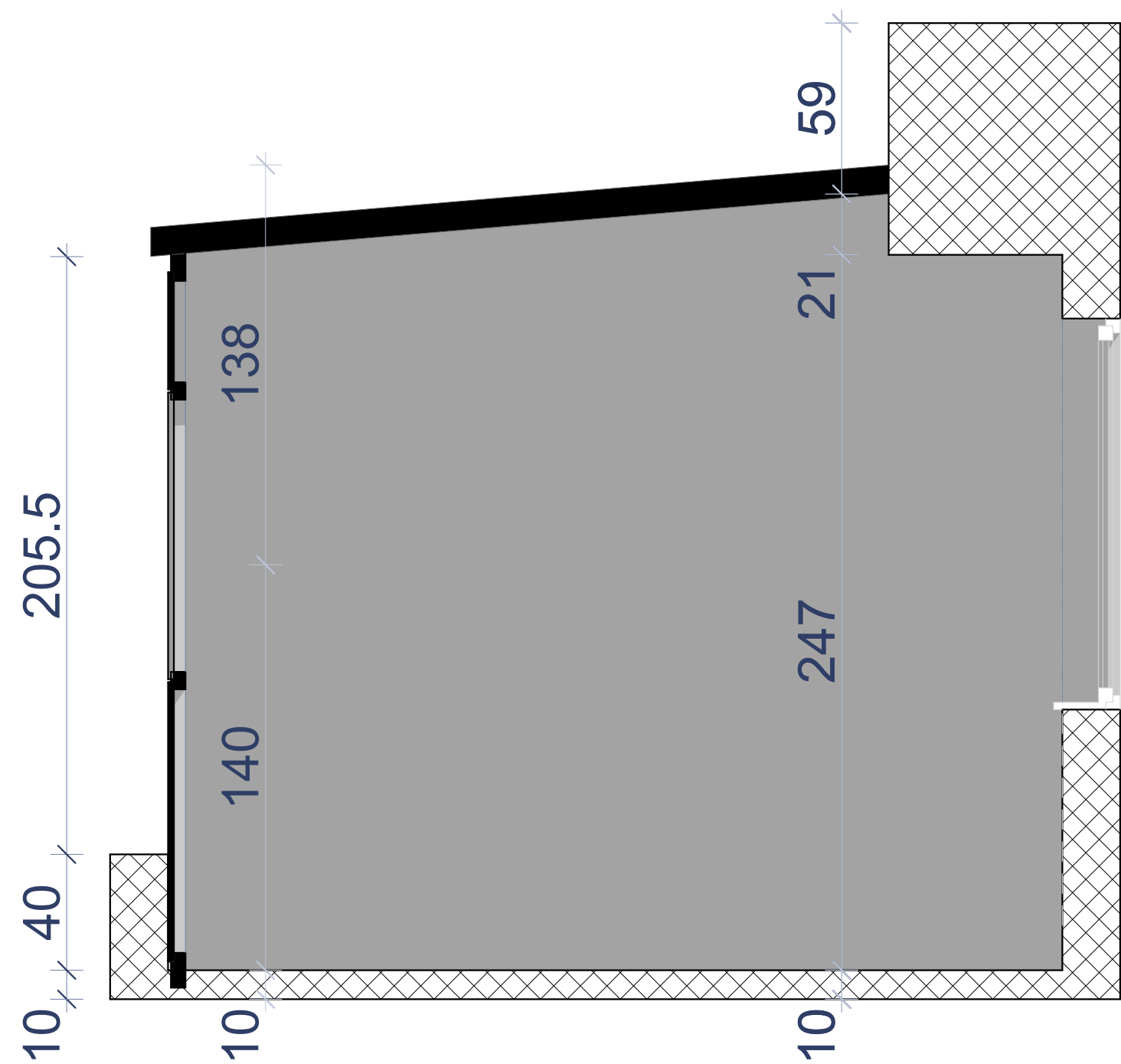

		Projektant: A12 project d.o.o. T: +382 69 746 284 A: Moskovska 111/50 E: info@a12project.com 81000 Podgorica, MNE W: www.a12project.com	Investitor: Dragana Bešović Podgorica, Ivana Miloševića, 13
Objekat: <p style="text-align: center;">Adaptacija terase</p>		Lokacija: <p style="text-align: right;">Ivana Miloševića, 13</p>	
Glavni inženjer: <p style="text-align: center;">Slobodan Petrović, spec.sci.arh. UPI 105/2175-46/2</p>	Vrsta tehničke dokumentacije: <p style="text-align: center;">IDEJNO RJEŠENJE</p>	Oznaka projekta: <p style="text-align: right;">1_25</p>	
Odgovorni inženjer: <p style="text-align: center;">Slobodan Petrović, spec.sci.arh. UPI 105/2175-46/2</p>	Dio tehničke dokumentacije: <p style="text-align: center;">ARHITEKTURA</p>	Razmjera: <p style="text-align: right;">1:20</p>	
Saradnik/ci: <p style="text-align: center;">Jovo Čeprić, Aps. arh. #####</p>	Prilog: <p style="text-align: center;">Prednja fasada NP</p>	Br. priloga: <p style="text-align: center;">2.9</p>	Br. strane: <p style="text-align: center;">23</p>
Datum izrade i M.P <p style="text-align: center;">2/19/2025</p>		Datum revizije i M.P	



 A12 project d.o.o. T: +382 69 746 284 A: Moskovska 111/50 E: info@a12project.com 81000 Podgorica, MNE W: www.a12project.com		Projektant: Dragana Bešović Podgorica, Ivana Miloševića, 13
Objekat: Adaptacija terase	Lokacija: Ivana Miloševića, 13	
Glavni inženjer: Slobodan Petrović, spec.sci.arh. UPI 105/2175-46/2	Vrsta tehničke dokumentacije: IDEJNO RJEŠENJE	Oznaka projekta: 1_25
Odgovorni inženjer: Slobodan Petrović, spec.sci.arh. UPI 105/2175-46/2	Dio tehničke dokumentacije: ARHITEKTURA	Razmjera: 1:20
Saradnik/ci: Jovo Čeprić, Aps. arh.	Prilog: ##### Bočna fasada NP	Br. priloga: 2.10 Br. strane: 24
Datum izrade i M.P. 2/19/2025		Datum revizije i M.P.



		Projektant: A12 project d.o.o. T: +382 69 746 284 A: Moskovska 111/50 E: info@a12project.com 81000 Podgorica, MNE W: www.a12project.com		Investitor: Dragana Bešović Podgorica, Ivana Miloševića, 13	
Objekat: <p style="text-align: center;">Adaptacija terase</p>		Lokacija: <p style="text-align: right;">Ivana Miloševića, 13</p>			
Glavni inženjer: <p style="text-align: center;">Slobodan Petrović, spec.sci.arh. UPI 105/2175-46/2</p>		Vrsta tehničke dokumentacije: <p style="text-align: center;">IDEJNO RJEŠENJE</p>		Oznaka projekta: <p style="text-align: center;">1_25</p>	
Odgovorni inženjer: <p style="text-align: center;">Slobodan Petrović, spec.sci.arh. UPI 105/2175-46/2</p>		Dio tehničke dokumentacije: <p style="text-align: center;">ARHITEKTURA</p>		Razmjera: <p style="text-align: center;">1:1</p>	
Saradnik/ci: <p style="text-align: center;">Jovo Čeprić, Aps. arh. #####</p>		Prilog: <p style="text-align: center;">3D Prikaz</p>		Br. priloga: <p style="text-align: center;">2.11</p>	Br. strane: <p style="text-align: center;">25</p>
Datum izrade i M.P <p style="text-align: center;">2/19/2025</p>		Datum revizije i M.P			



		Projektant: A12 project d.o.o. T: +382 69 746 284 A: Moskovska 111/50 E: info@a12project.com 81000 Podgorica, MNE W: www.a12project.com		Investitor: Dragana Bešović Podgorica, Ivana Miloševića, 13	
Objekat: <p style="text-align: center;">Adaptacija terase</p>		Lokacija: <p style="text-align: right;">Ivana Miloševića, 13</p>			
Glavni inženjer: <p style="text-align: center;">Slobodan Petrović, spec.sci.arh. UPI 105/2175-46/2</p>		Vrsta tehničke dokumentacije: <p style="text-align: center;">IDEJNO RJEŠENJE</p>		Oznaka projekta: <p style="text-align: center;">1_25</p>	
Odgovorni inženjer: <p style="text-align: center;">Slobodan Petrović, spec.sci.arh. UPI 105/2175-46/2</p>		Dio tehničke dokumentacije: <p style="text-align: center;">ARHITEKTURA</p>		Razmjera: <p style="text-align: center;">1:5.57</p>	
Saradnik/ci: <p style="text-align: center;">Jovo Čeprić, Aps. arh. #####</p>		Prilog: <p style="text-align: center;">3D Prikaz</p>		Br. priloga: Br. strane: <p style="text-align: center;">2.12 26</p>	
Datum izrade i M.P <p style="text-align: center;">2/19/2025</p>		Datum revizije i M.P			